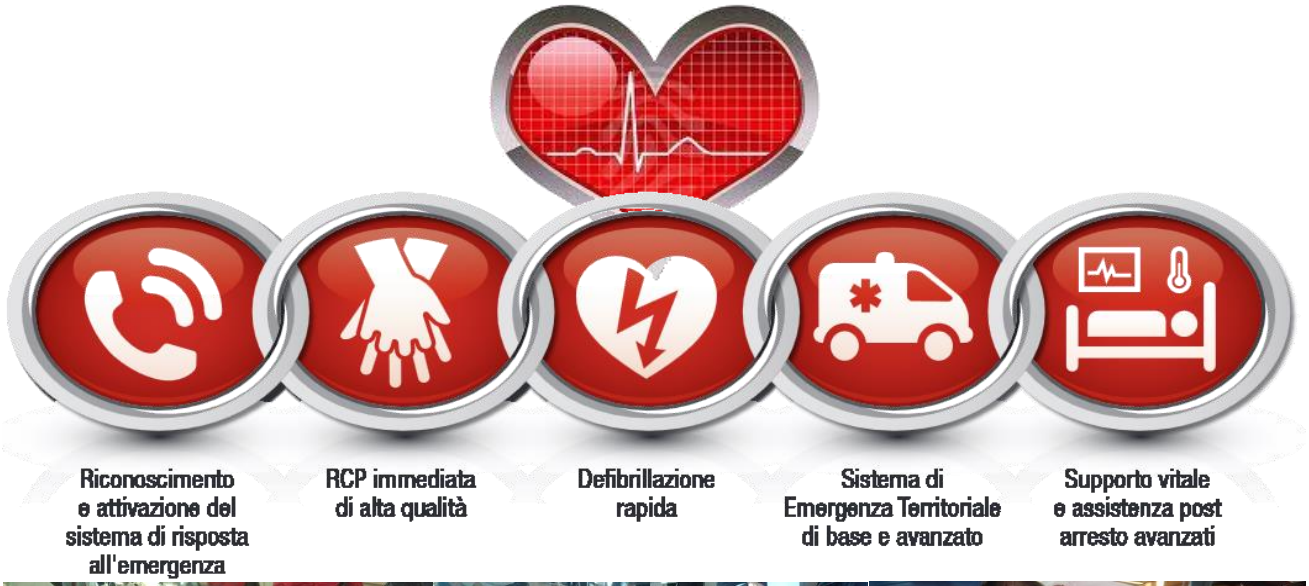
Riconoscimento e attivazione del sistema di risposta all'emergenza
RCP immediata di alta qualità
Defibrillazione rapida
Sistema di Emergenza Territoriale di base e avanzato
Supporto vitale e assistenza post arresto avanzati

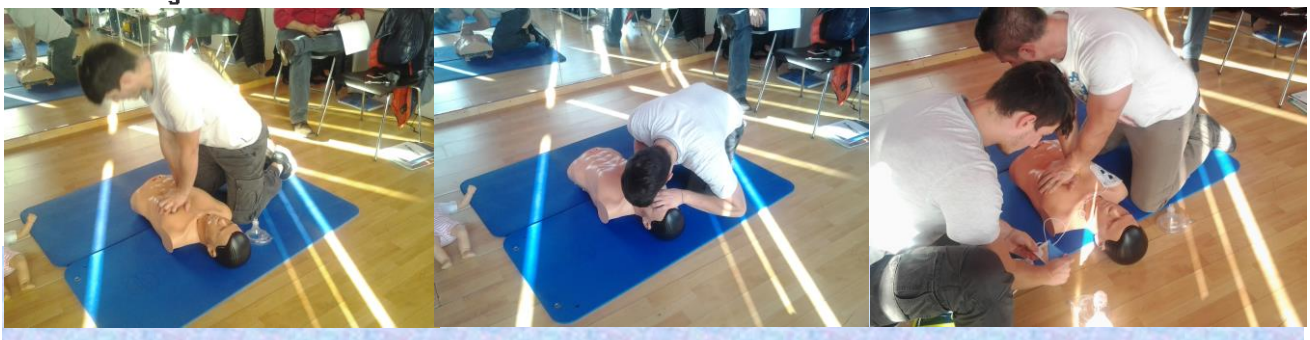

INNO-TECH Innovation Technology
Quando c'è Amore per la gente, ci siamo NOI!
INNO-TECH Innovation Technology

SOLUZIONE SEMPRE PRONTA

per quanti anni e cosa comprende:
Contratto di assistenza per 7 anni
Comprende:
⇒ Revisione annuale
⇒ Elettrodi o altro materiale con data di scadenza
⇒ Elettrodi o altro materiale in caso di uso, compreso il kit nuovo di rianimazione
⇒ Batteria nuova e non rigenerata alla scadenza oppure a fine carica
⇒ Muletto di DAE (anche modello differente) in caso di invio del DAE in assistenza
⇒ Chiamate senza limiti purché giustificate da un motivo reale o da impiego dell'apparecchio
⇒ Se con il DAE c'è compreso un armadietto da esterno, con 5 € al mese in più inseriamo nell'assistenza anche quello comprendendo tutti i pezzi di ricambio e manodopera per il buon funzionamento.

Quindi nella configurazione più ricca, un **DAE con Elettrodi pediatrici da adulto, pediatrici e armadietto da esterno con termo-regolazione il costo sarà di 20 € al mese più IVA**.

D. ***Come si paga l'Assistenza Tecnica?***
R. Nel caso di quella su chiamata, il pagamento deve avvenire il giorno stesso in cui il tecnico esegue la manutenzione.
Nel caso di **SOLUZIONE SEMPRE PRONTA** la manutenzione va pagata annualmente in via anticipata.

METODO DI PAGAMENTO	GENERAL ELECTRIC G3 PLUS	CON ELETTRODI PEDIATRICI	CON ARMADIETTO DA INTERNO	CON ARMADIETTO DA ESTERNO *	BONUS
12 MESI	180,00	220,00	220,00	260,00	
24 MESI	360,00	440,00	440,00	520,00	1 ANNO GRATIS
7 ANNI	900,00	1.100,00	1.100,00	1.300,00	2 ANNI GRATIS

* L'assistenza dell'armadietto da esterno non è compresa del collegamento con il 118 il cui costo è a parte.
L'assistenza è per i seguenti Defibrillatori

CARDIAC SCIENCE
G3(PLUS), PRO
GE Responder

CARDIAC SCIENCE
G5

AGEVOLAZIONI PER I CLIENTI **SOLUZIONE SEMPRE PRONTA**

⇒ Inserimento del Vostro Logo all'interno del sito www.daedovesono.org
E' una mappa dove vengono inseriti i DAE esistenti in varie zone della Toscana e d'Italia. E' un sito nuovo ma via via sempre più aggiornato con i dati forniti dai cittadini

⇒ Istituzione di una pagina accessibile solo con password sul sito: www.daetuttocompreso.org dove ci sono filmati sulle tecniche di rianimazione a disposizione solo per i clienti **SOLUZIONE SEMPRE PRONTA**

⇒ Creazione, ma su richiesta, di un sito web istituzionale con:
- ✓ Home Page,
- ✓ Chi siamo,
- ✓ Servizi o Prodotti,
- ✓ Galleria Fotografica,
- ✓ Contatti e dove siamo con cartina di Google per raggiungere la destinazione.
- ✓ Compreso dominio e mantenimento del dominio e del sito a € 15,00 mese, invece di € 30,00 mese IVA esclusa.

⇒ Allineamento alla terza fascia di sconto (laddove esistente) per tutti i prodotti venduti. Dove c'è un prezzo unico, lo sconto autorizzato è del 20%. Sui prodotti con la dicitura "Offerta Speciale" l'ulteriore sconto all'Offerta Speciale è del 10%

D. ***Nel caso di una richiesta di intervento di Assistenza Tecnica come si calcolano le spese?***
R. Qui di seguito viene immediatamente spiegato:

COME FUNZIONA IL SERVIZIO ASSISTENZA TECNICA SU CHIAMATA

	COSTO DI TRASFERIMENTO	COSTO KILOMETRICO	COSTO MANODOPERA	SABATO E FESTIVI	25/12 - 31/12 - 1/1 e Pasqua
TARIFFE	€ 15,00 h	€ 0,32 km	€ 36,00 h	10% in più	30% in più
	minuti effettivi	Tabelle ACI	minuti effettivi	sul Totale	sul Totale

COME SI CALCOLANO LE TARIFFE
Nella mappa di google si inserisce il luogo di partenza del tecnico e di arrivo. Google dà kilometraggio e tempi di percorrenza.
Prendendo per buoni i dati, si moltiplica la distanza per 0,32 e il tempo per 15,00 €/h e ciò che viene si moltiplica per 2

Al risultato si aggiunge il costo dell'intervento e così abbiamo il totale.
Esempio: poniamo che si debbano fare 100 km con un tempo di percorrenza di 60' e un'altra ora il tempo di intervento.
100 x 0,32 = 32,00 + 15,00 = 47,00 x 2 = 94,00 + 36,00 = 130,00

Un intervento a Siena, partendo da Pistoia con un tempo totale di uscita di 3 ore, al cliente costa € 132,00 IVA esclusa.

Con questo documento speriamo di rispondere anzitempo ai vostri dubbi e nel caso vi venissero in mente domande che non trovate riassunte qui, vi preghiamo di inviarci una mail a:

inno-tech@tiscali.it

Oppure telefonateci al: **334.57.58.58.9**

Questo ci servirà per inserirle di volta in volta in questo documento e così ci aiuterete ad essere sempre più vicini alle vostre esigenze.

Grazie per la Vostra gentile considerazione e collaborazione.

RICORDATE CHE TUTTI I NOSTRI CLIENTI VERRANNO INSERITI GRATUITAMENTE NEL SITO CHE PREVEDE LA MAPPA DEI DAE INSTALLATI SUL TERRITORIO